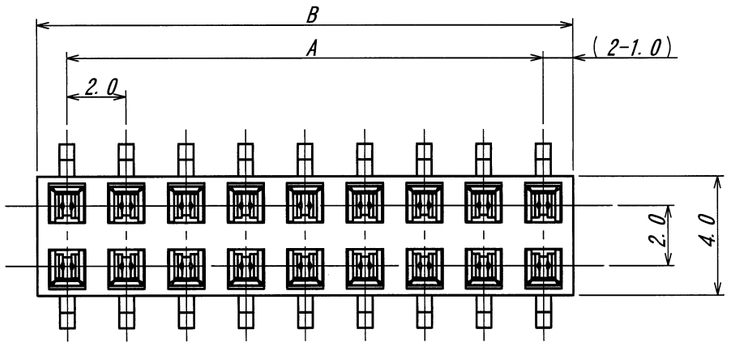

極数 CKT	製品番号 PARTS No.	A	B	キンク/FORMING(▽△)	NOTE
32	9162S-32G-T	30.0	32.0	▽▽▽▽▽▽▽▽▽▽▽▽▽▽▽▽ △△△△△△△△△△△△△△△△	

仕様
1. 最大定格電圧電流：125V, 1A (AC, DC)
2. 使用温度範囲：-40～+105℃
3. 本製品はウィスカーの発生を通常品よりも抑制する効果を持たせた製品でありますが、ウィスカーの発生を無くすことを保証する製品ではありません。

NOTE
1. MAXIMUM RATING VOLTAGE AND CURRENT : 125V, 1A (AC, DC)
2. TEMPERATURE RANGE : -40℃ TO +105℃
3. THIS PRODUCT HAS EFFECT TO SUPPRESS THE OCCURRENCE OF WHISKER THAN NORMAL. HOWEVER, IT IS NOT A PRODUCT THAT GUARANTEES THAT THERE IS NO OCCURRENCE OF WHISKER.

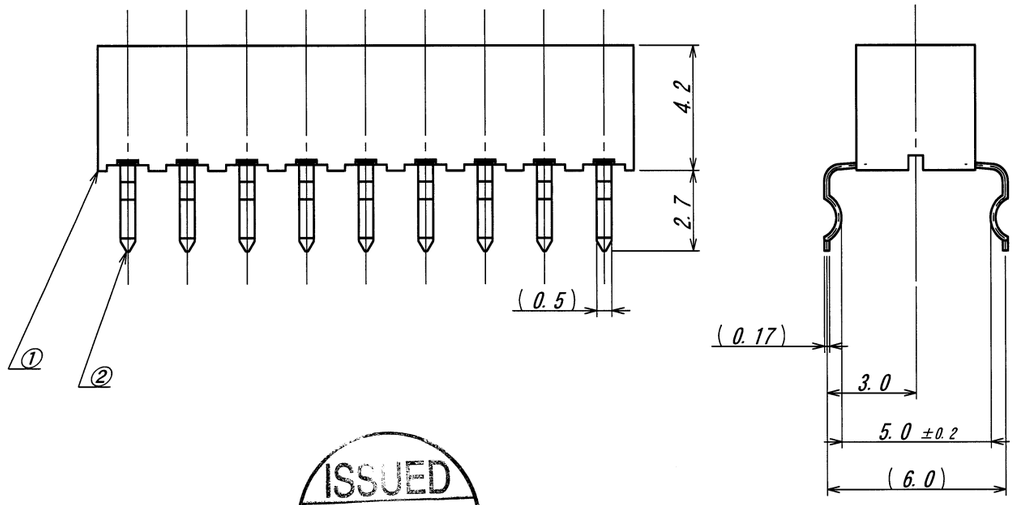

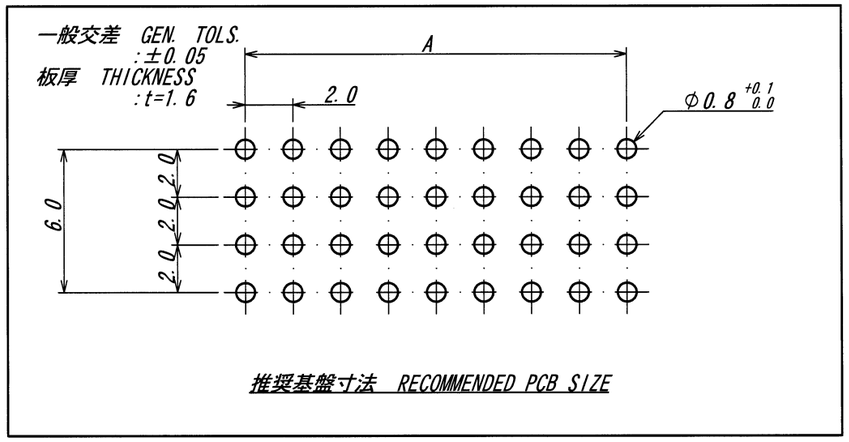

ISSUED
'17.1.20
IRISO
ENG.DEPT.

LTR 記号	ECN No	REVISION RECORD 記事	DR	CHK	DATE 年月日
△					
△					
△					
△					
△					
△					
1		NOTE REV	T.M	T.M	'03-4-14
0	21209	RELEASED	I.O	Y.Y	'05-2-24

MATERIAL 材質
①ハウジング:ガラス入りPPS樹脂、茶色、UL94V-0
HOUSING :GLASS FILLED PPS, UL94V-0 COLOR BROWN
②端子 :リン青銅
TERMINAR :PHOSPHOR BRONZE

FINISH 仕上げ
② 錫前めっきリフロー処理
TIN REFLOW PRE-PLATE

GENERAL TOLERANCES 一般公差
DIM 寸法 ± 0.3
ANGLE 角度 ±

3RD. ANG. PROJ. 三角法

SCALE 尺度 /
UNIT 単位 mm
DR '17-01-19 T.Morimoto
DSN '04-02-24 Y.Sasaki
CHK '17-1-19 H.Hoga
APP '17 M.Takagi

IRISO ELECTRONICS CO., LTD
イリソ電子工業株式会社

TITLE 名称 9162シリーズ ソケット SIRIES 9162 SOCKET
EDP No
PARTS No 部番 1 IMSA-9162S-**G-T
DWG No 図番 1 110-409162-597
REV. 1

DO NOT SCALE DRAWING.
THIS DRAWING CONTAINS INFORMATION THAT IS PROPRIETARY TO IRISO AND SHOULD NOT BE USED WITHOUT WRITTEN PERMISSION. 本図面は、イリソ電子工業（株）の所有する情報を含むもので当社の許可なく複製を禁止する。