極数 CKT	部品番号 PARTS No.	A	B	NOTE	極数 CKT	部品番号 PARTS No.	A	B	NOTE
4	9210B-2-04Z486-GF	2.0	3.9		36	9210B-2-36Z486-GF	34.0	35.9	
6	9210B-2-06Z486-GF	4.0	5.9		38	9210B-2-38Z486-GF	36.0	37.9	
8	9210B-2-08Z486-GF	6.0	7.9		40	9210B-2-40Z486-GF	38.0	39.9	
10	9210B-2-10Z486-GF	8.0	9.9		42	9210B-2-42Z486-GF	40.0	41.9	
12	9210B-2-12Z486-GF	10.0	11.9		44	9210B-2-44Z486-GF	42.0	43.9	
14	9210B-2-14Z486-GF	12.0	13.9		46	9210B-2-46Z486-GF	44.0	45.9	
16	9210B-2-16Z486-GF	14.0	15.9		48	9210B-2-48Z486-GF	46.0	47.9	
18	9210B-2-18Z486-GF	16.0	17.9		50	9210B-2-50Z486-GF	48.0	49.9	
20	9210B-2-20Z486-GF	18.0	19.9		52	9210B-2-52Z486-GF	50.0	51.9	
22	9210B-2-22Z486-GF	20.0	21.9		54	9210B-2-54Z486-GF	52.0	53.9	
24	9210B-2-24Z486-GF	22.0	23.9		56	9210B-2-56Z486-GF	54.0	55.9	
26	9210B-2-26Z486-GF	24.0	25.9		58	9210B-2-58Z486-GF	56.0	57.9	
28	9210B-2-28Z486-GF	26.0	27.9		60	9210B-2-60Z486-GF	58.0	59.9	
30	9210B-2-30Z486-GF	28.0	29.9		62	9210B-2-62Z486-GF	60.0	61.9	
32	9210B-2-32Z486-GF	30.0	31.9		64	9210B-2-64Z486-GF	62.0	63.9	
34	9210B-2-34Z486-GF	32.0	33.9						

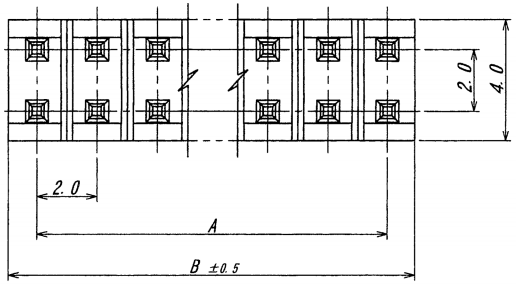

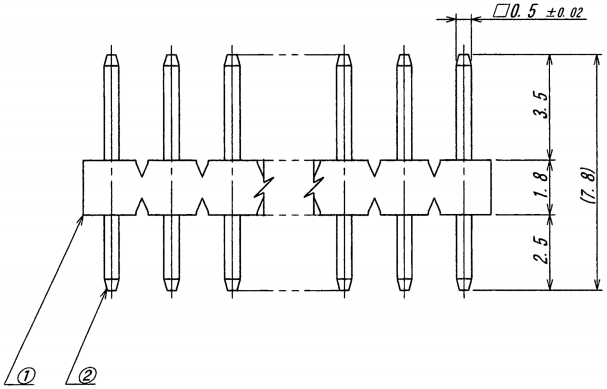

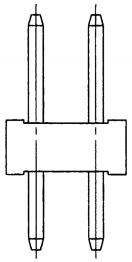

仕様
1. 最大定格電圧電流 : 250V, 3A (AC, DC)
2. 使用温度範囲 : -40～+105℃

NOTE
1. MAXIMUM RATING VOLTAGE AND CURRENT : 250V, 3A (AC, DC)
2. TEMPERATURE RANGE : -40～+105℃

ISSUED
16.1.-6
IRISO
ENG.DEPT.

LTR 記号	ECN No	REVISION RECORD 記事	DR	CHK	DATE 年月日
0	S1061	RELEASED	Y.T	M.T	'16-1-5

MATERIAL 材質
①ベース：ガラス入り46ナイロン, 自然色, UL94V-0
BASE:GLASS FILLED PA46, COLOR:NATURAL, UL94V-0
②端子/PIN：黄銅/BRASS

FINISH 仕上げ
ニッケル下地めっき/OVER NICKEL PLATE 2μmMIN.
金めっき/Au PLATE 0.1μmMIN.

GENERAL TOLERANCES 一般公差
DIM 寸法 ± 0.3
ANGLE 角度 ±

3RD. ANG. PROJ. 三角法

SCALE 尺度 —
UNIT 単位 mm
DR '16-1-5 Y.Takehana
DSN '91-2-8 Nakayama
CHK '16.1.5 M.Takaki
APP '16 M.Takagi

IRISO ELECTRONICS CO., LTD
イリソ電子工業株式会社

TITLE 名称
9210シリーズ ピンヘッダー
SERIES 9210 PIN HEADER

EDP No

PARTS No 部番
IMSA-9210B-2-**Z486-GF

DWG No 図番
110-409210-585

REV. 0

DO NOT SCALE DRAWING.
THIS DRAWING CONTAINS INFORMATION THAT IS PROPRIETARY TO IRISO AND SHOULD NOT BE USED WITHOUT WRITTEN PERMISSION. 本図面は、イリソ電子工業（株）の所有する情報を含むもので当社の許可なく複製を禁止する。
REDUSED COPY