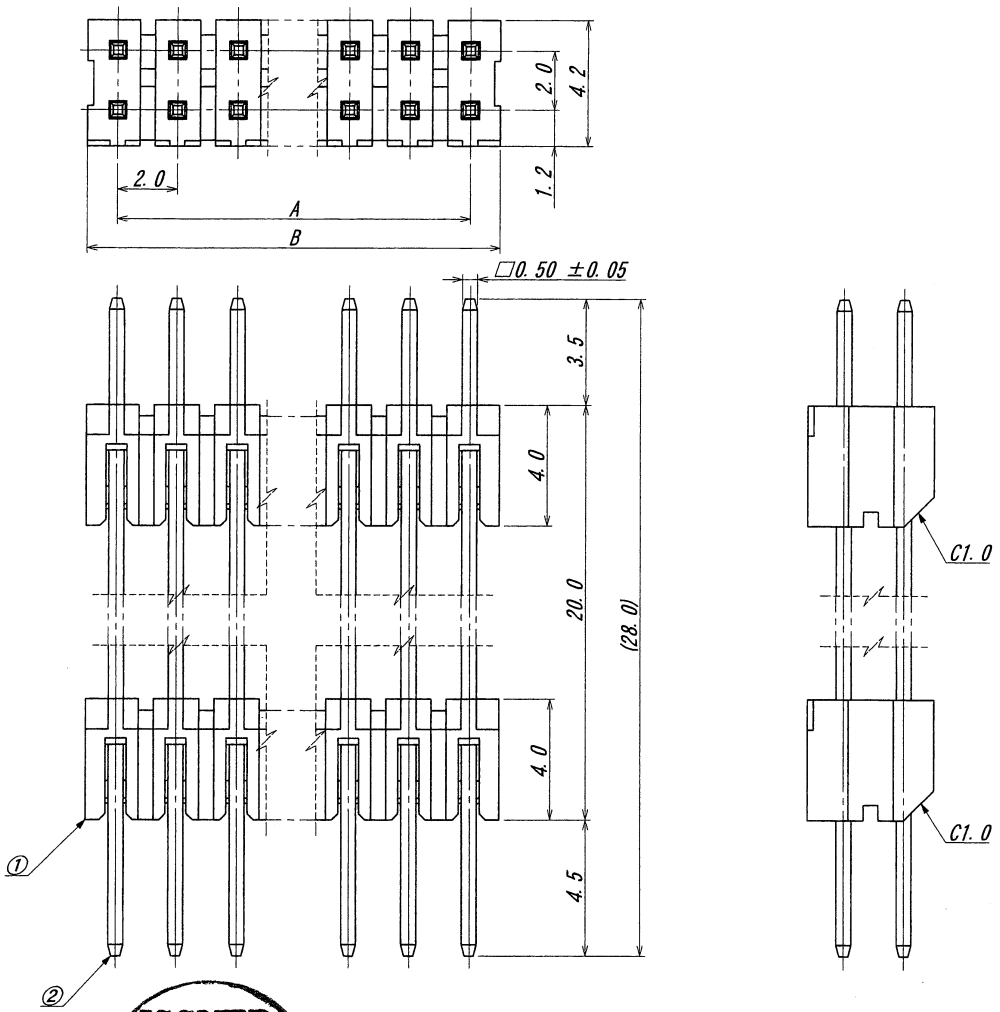

極数 CKT	部品番号 PARTS No.	A	B	NOTE
30	9224B-30Z64-PT1	28.0	30.0	

仕様

1. 最大定格電圧電流 : 250V,3A(AC,DC)
2. 使用温度範囲 : -40～+105℃
3. 本製品はウィスカーの発生を通常品よりも抑制する効果を持たせた製品でありますが、ウィスカーの発生を無くすことを保証する製品ではありません。

NOTE

1. MAXIMUM RATING VOLTAGE AND CURRENT : 250V,3A(AC,DC)
2. TEMPERATURE RANGE : -40～+105℃
3. THIS PRODUCT HAS EFFECT TO SUPPRESS THE OCCURRENCE OF WHISKER THAN NORMAL. HOWEVER, IT IS NOT A PRODUCT THAT GUARANTEES THAT THERE IS NO OCCURRENCE OF WHISKER.

ISSUED '14.11.21 IRISO ENG. DEPT.

LTR 記号	ECN No	REVISION RECORD 記事	DR	CHK	DATE 年月日
0	48677	RELEASED	Y.K	MT	'14-11-20

MATERIAL 材質

①ベース：ガラス入り66ナイロン, UL94V-0, アイボリー
BASE:GLASS FILLED 66 NYLON, UL94V-0,
COLOR:IVORY
②端子/ピン：黄銅/BRASS

FINISH 仕上げ

前めっき/PRE-PLATE
ニッケル下地めっき/OVER NICKEL PLATE 1μmMIN.
錫リフローめっき/TIN REFLOW PLATE 2μmMIN.

GENERAL TOLERANCES 一般公差

DIM 寸法 ± 0.3
ANGLE 角度 ±

3RD. ANG. PROJ. 三角法

SCALE 尺度 /
UNIT 単位 mm
DR '14-11-20 Y. KOJIMA
DSN '03-9-9 T. Koshiro
CHK '14-11-20 M. Takagi
APP '14-11-20 M. Yahin

IRISO ELECTRONICS CO., LTD
イリソ電子工業株式会社

TITLE 名称
9224シリーズ ピンヘッダー
SERIES 9224 PIN HEADER

EDP No

PARTS No 部番
IMSA-9224B-**Z64-PT1

DWG No 図番
110-409224-057

REV. 0

DO NOT SCALE DRAWING.
THIS DRAWING CONTAINS INFORMATION THAT IS PROPRIETARY TO IRISO AND SHOULD NOT BE USED WITHOUT WRITTEN PERMISSION. 本図面は、イリソ電子工業（株）の所有する情報を含むもので当社の許可なく複製を禁止する。

REDUSED COPY