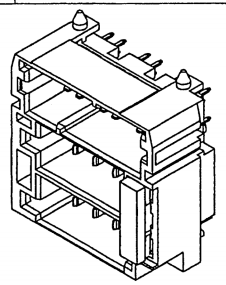

IRS No.	ﾎﾟｽﾄ挿入位置 (POST INSERT POSITION) : ﾎﾟｽﾄ有り (WITH POST) ﾌﾞﾛｯｸ(BLOCK) I																			
	1	2	3	4	5	6	7	8	9	10	11	12	13	14	15	16	17	18	19	20
9466B-38Z81-TM	○	○	○	○	○	○	○	○	○	○	○	○	○	○	○	○	○	○	○	○

ﾎﾟｽﾄ挿入位置 (POST INSERT POSITION) : ﾎﾟｽﾄ有り (WITH POST) ﾌﾞﾛｯｸ(BLOCK) II								ﾌﾞﾛｯｸ(BLOCK) III							
1	2	3	4	5	6	7	8	1	2	3	4	5	6	7	8
○	○	○	○	○	○	○	○	○	○	○	○	○	○	○	○

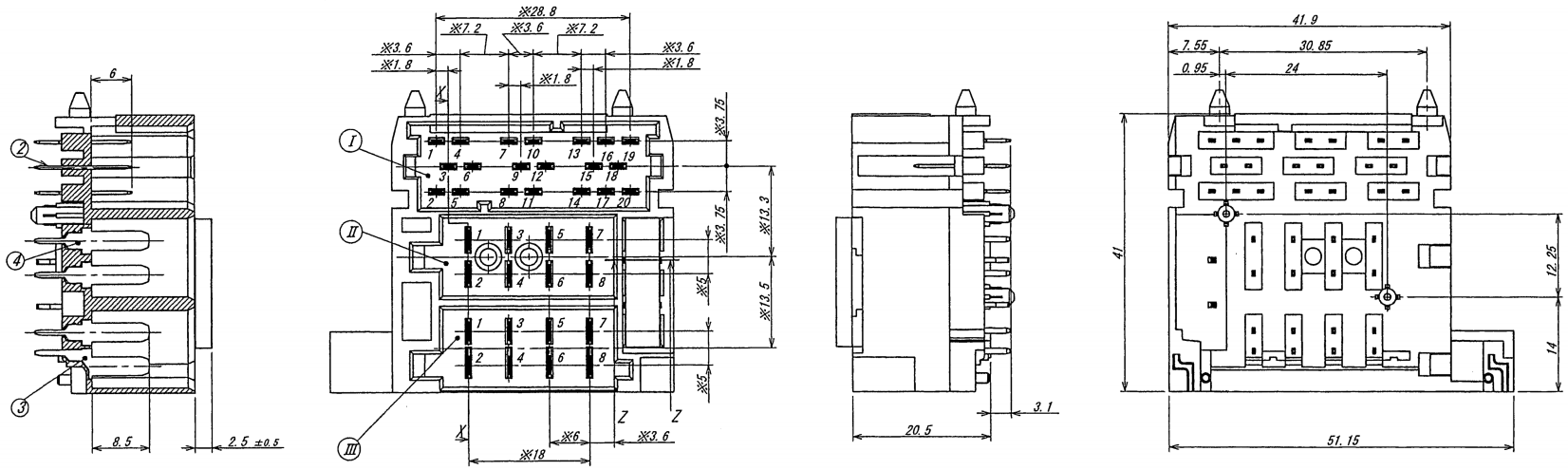

SECT. X-X

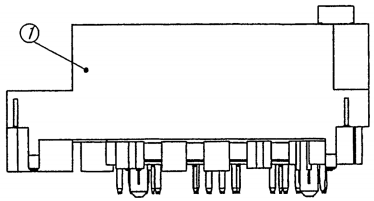

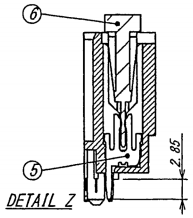

DETAIL Z

NOTE
1. 最大定格電圧電流/MAXIMUM RATING VOLTAGE AND CURRENT : 250V, 3A (AC, DC)
2. 使用温度範囲/TEMPERATURE RANGE:-40～+105℃
3. 本製品は、錫系のめっきを施しておりますので、ウイスカーが発生する可能性がございます。その為、ウイスカー発生に対する保証は困難であり、御社にて御判断の上御使用をお願い致します。
THIS PRODUCT UTILIZES LEAD-FREE TIN PLATING. ANY PRODUCT WITH LEAD-FREE TIN PLATING IS SUSCEPTIBLE TO TIN WHISKER. IRISO PROVIDES NO ASSURANCES AGAINST THE GROWTH OF TIN WHISKER EVEN UNDER NORMAL OPERATING CONDITIONS. CUSTOMERS ASSUME ALL RESPONSIBILITY FOR ANY PRODUCT FAILURES DUE SOLELY TO THE GROWTH OF TIN WHISKERS.
4. ※印部は根元管理とする。/ ※ IS AT BOTTOM

ISSUED '17.2.24 IRISO ENG.DEPT.

LTR 記号	ECN No	REVISION RECORD 記事	DR	CHK	DATE 年月日
△					
△					
△					
△					
△					
△					
1	53021	RELEASED	Xiang	Sheng	'17-2-22
0	——	SKETCHED	xiang	Sheng	'16-12-20

MATERIAL 材質
① ベース : 66ﾅｲﾛﾝ樹脂 GF30% 黒色 UL94HB
BASE : PA66(GF30%) BLACK UL94HB
②③④ ポスト/POST : 黄銅/BRASS (t=0.46)
⑤ ヒューズコンタクト/FUSE CONTACT : 黄銅/BRASS (t=0.7)
⑥ ヒューズ/FUSE : 15A

FINISH 仕上げ
②③④
ニッケル下地めっき/OVER NICKEL PLATE 2～3μm
半光沢錫めっき/TIN MATT PLATE 3～5μm
⑤ ニッケル下地めっき/OVER NICKEL PLATE 2～5μm
半光沢錫めっき/TIN MATT PLATE 5～8μm

GENERAL TOLERANCES 一般公差
DIM 寸法 ± 0.3
ANGLE 角度 ±

3RD. ANG. PROJ. 三角法

SCALE 尺度 /
UNIT 単位 mm
DR '16-12-20 xiangzhengchao
DSN '16-12-20 xiangzhengchao
CHK 16-12-26 Shenghui
APP 17-01-04 Zhangjianhui

IRISO ELECTRONICS CO., LTD
イリソ電子工業株式会社

TITLE 名称 9466シリーズ ピンヘッダー SERIES 9466 PIN HEADER
EDP No
PARTS No 部番 IMSA-9466B-38Z81-TM
DWG No 図番 110-409466-039
REV. 1

DO NOT SCALE DRAWING.
THIS DRAWING CONTAINS INFORMATION THAT IS PROPRIETARY TO IRISO AND SHOULD NOT BE USED WITHOUT WRITTEN PERMISSION. 本図面は、イリソ電子工業（株）の所有する情報を含むもので当社の許可なく複製を禁止する。