極数/CKT	部品番号/PARTS No.	A	B
10	9707S-10Z30-TM2	8.0	10.0
12	-12	10.0	12.0
14	-14	12.0	14.0
16	-16	14.0	16.0
18	-18	16.0	18.0
20	-20	18.0	20.0
22	-22	20.0	22.0
24	-24	22.0	24.0
26	-26	24.0	26.0
28	-28	26.0	28.0
30	9707S-30Z30-TM2	28.0	30.0

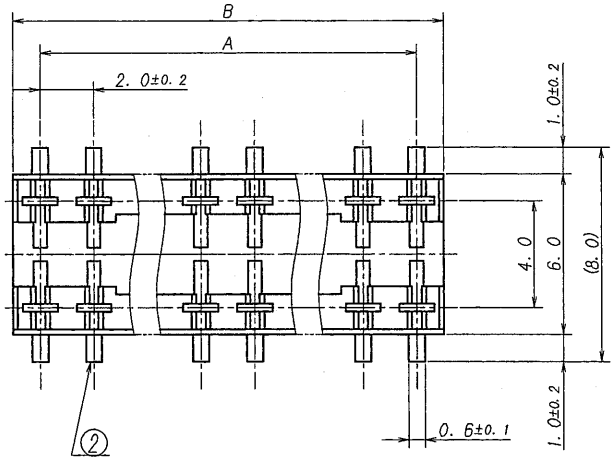

仕 様/NOTE

1. 最大定格電圧電流：125V, 1A (AC, DC)
   MAXIMUM RATING VOLTAGE AND CURRENT : 125V, 1A, (AC, DC)
2. 使用温度範囲 : -40~+105℃
   TEMPERATURE RANGE : -40~+105℃
3. 本製品は、錫系めっきを施しておりますので、ウィスカーが発生する可能性がございます。
   その為、ウィスカー発生に対する保証は困難であり、御社にてご判断の上ご使用をお願いします。
   THIS PRODUCT UTILIZES LEAD-FREE TIN PLANTING.
   ANY PRODUCT WITH LEAD-FREE TIN PLATING IS SUSCEPTIBLE TO TIN WHISKER. IROSO PROVIDES NO ASSURANCES AGAINST THE GROWTH OF TIN WHISKER EVEN UNDER NORMAL OPERATING CONDITIONS. CUSTOMERS ASSUME ALL RESPONSIBILITY FOR ANY PRODUCT FAILURES DUE SOLELY TO THE GROWTH OF TIN WHISKERS.
4. 嵌合プラグ：9707B-＊＊＊-T＊
   MATING OF PLUG:9707B-＊＊＊-T＊

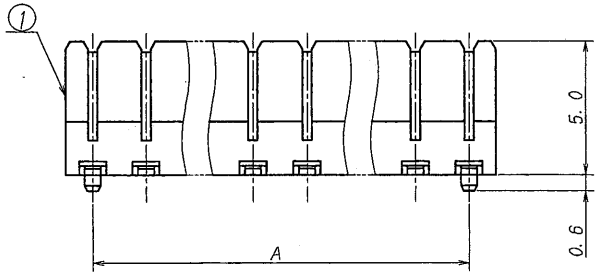

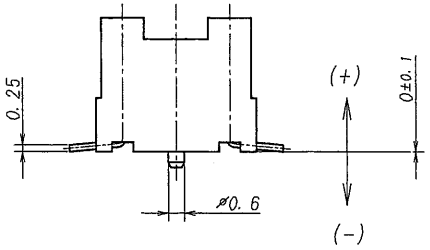

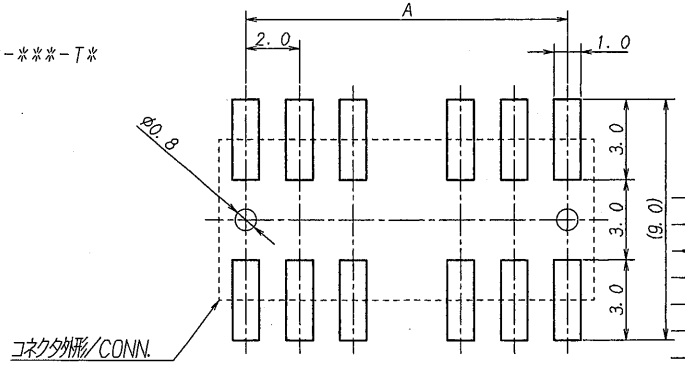

推奨基板寸法/RECOMMENDED PCB SIZE
基板厚/THICKNESS OF PCB:1.6mm
一般公差/GENERAL TOLERANCE:±0.05

ISSUED '14.3.-7 IRISO ENG. DEPT.

LTR 記号	ECN NO	REVISION RECORD 記事	DR	CHK	DATE 年月日
△					
△					
△					
△					
△					
△					
△2	46761	NOTE REV	Y.E	S.ma	'14-03-06
△1	38884	REVISED	S.Y	M.T	'11-02-04

MATERIAL 材質
① ハウジング：ガラス入り9Tナイロン, 黒色, UL94V-0
① HOUSING:GLASS FILLED 9TNYLON, BLACK. UL94V-0
② コンタクト/CONTACT：りん青銅/PHOSPHOR BRONZE (t=0.25)

FINISH 仕上げ
ニッケル下地めっき/OVER Ni PLATE : 0.5μmMIN.
半光沢錫めっき/TIN MATT : 3.0μmMIN.

GENERAL TOLERANCES 一般公差
DIM 寸法 ± 0.3
ANGLE 角度 ±

3RD. ANG. PROJ. 三角法

SCALE 尺度 —
UNIT 単位 mm
DR '14-03-06 Y. Egawa
DSN '99-11-06 T. URA
CHK 3/6 '14 S.ma
APP M. Yoshitsu

IRISO ELECTRONICS CO., LTD.
イリソ電子工業株式会社

TITLE 名称
SERIES 9707 SOCKET
9707シリーズ ソケット

EDP No

PARTS No 部番
IMSA-9707S-＊＊Z30-TM2

DWG No 図番 △2 110-109707-003
REV. 2

DO NOT SCALE DRAWING.
THIS DRAWING CONTAINS INFORMATION THAT IS PROPRIETARY TO IRISO AND SHOULD NOT BE USED WITHOUT WRITTEN PERMISSION 本図面は、イリソ電子工業株式会社の所有する情報を含むもので当社の許可なく複製を禁止する
REDUSED COPY