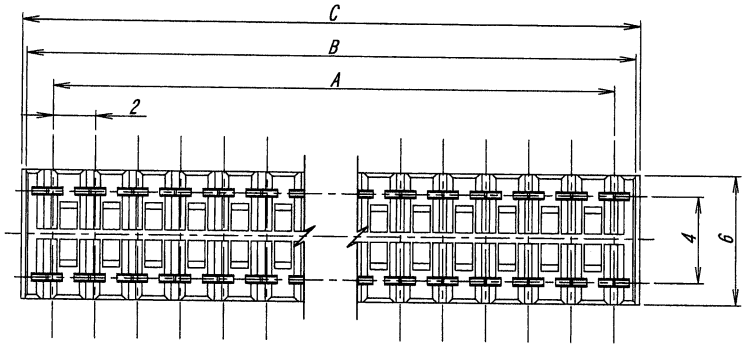

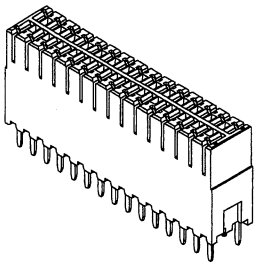

極数 CKT	部品番号 PARTS No.	A	B	C	D
30	9709S-30Z14-GF	28.0	30.0	30.4	28.0

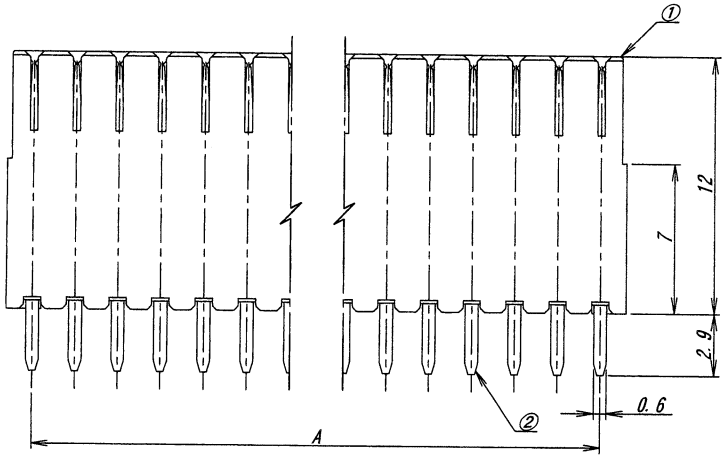

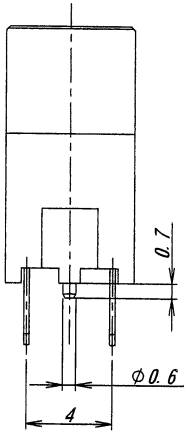

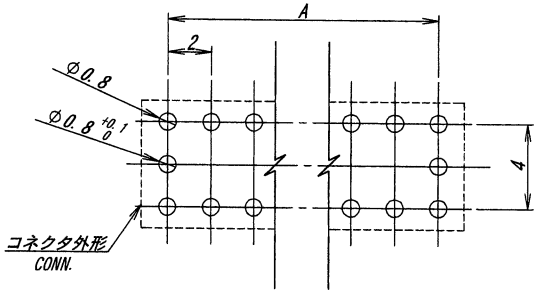

推奨基板寸法
一般公差：±0.05　基板厚：1.6mm
RECOMMENDED PCB SIZE
GENERAL TOLERANCE : ±0.05
THICKNESS OF PCB : 1.6mm

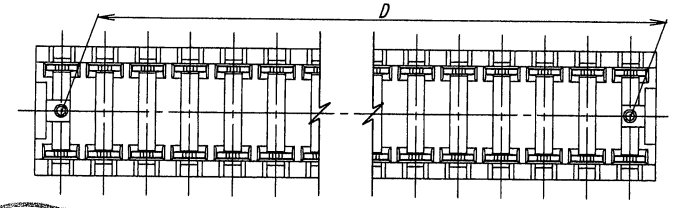

ISSUED
'12.1.19
IRISO
ENG. DEPT.

LTR 記号	ECN No	REVISION RECORD 記事	DR	CHK	DATE 年月日
△					
△					
△					
△					
△					
△					
△					
△	40980	RELEASED	Y.K	M.T.	'12-1-17

MATERIAL 材質
①ハウジング/HOUSING：ガラス入り9Tナイロン樹脂 /GLASS FILLED 9TNAYLON 自然色/NATURAL UL94V-0
②コンタクト/CONTACT：リン青銅/PHOSPHOR BRONZE (t=0.25)

FINISH 仕上げ
ニッケル下地めっき/OVER NICKEL PLATE：2μmMIN.
金めっき/Au PLATE：0.1μmMIN.

GENERAL TOLERANCES 一般公差
DIM 寸法 ± 0.3
ANGLE 角度 ±

3RD. ANG. PROJ. 三角法

SCALE 尺度 /
UNIT 単位 mm
DR '12-1-17 F. Kitagawa
DSN '03-3-27 K. Aida
CHK '12/1/17 M. Takagi
APP 2012-1-17 Y. Sawaki

IRISO ELECTRONICS CO., LTD
イリソ電子工業株式会社

TITLE 名称 9709シリーズ ソケット SERIES 9709 SOCKET
EDP No
PARTS No 部番 9709S-**Z14-GF
DWG No 図番 IMSA-9709S-**Z14-GF
REV. 0

DO NOT SCALE DRAWING.
THIS DRAWING CONTAINS INFORMATION THAT IS PROPRIETARY TO IRISO AND SHOULD NOT BE USED WITHOUT WRITTEN PERMISSION. 本図面は、イリソ電子工業（株）の所有する情報を含むもので当社の許可なく複製を禁止する。