極数/CKT	製品番号/PARTS No.	A	B	C	D	E	F	NOTE
6	9892B-06Z04-TR	6.25	8.95	11.45	15.5	18.5	13.55	
8	9892B-08Z04-TR	8.75	11.45	13.95	18.0	21.0	16.05	
10	9892B-10Z04-TR	11.25	13.95	16.45	20.5	23.5	18.55	
12	9892B-12Z04-TR	13.75	16.45	18.95	23.0	26.0	21.05	
14	9892B-14Z04-TR	16.25	18.95	21.45	25.5	28.5	23.55	
16	9892B-16Z04-TR	18.75	21.45	23.95	28.0	31.0	26.05	
18	9892B-18Z04-TR	21.25	23.95	26.45	30.5	33.5	28.55	
20	9892B-20Z04-TR	23.75	26.45	28.95	33.0	36.0	31.05	
22	9892B-22Z04-TR	26.25	28.95	31.45	35.5	38.5	33.55	
24	9892B-24Z04-TR	28.75	31.45	33.95	38.0	41.0	36.05	
26	9892B-26Z04-TR	31.25	33.95	36.45	40.5	43.5	38.55	
28	9892B-28Z04-TR	33.75	36.45	38.95	43.0	46.0	41.05	
30	9892B-30Z04-TR	36.25	38.95	41.45	45.5	48.5	43.55	

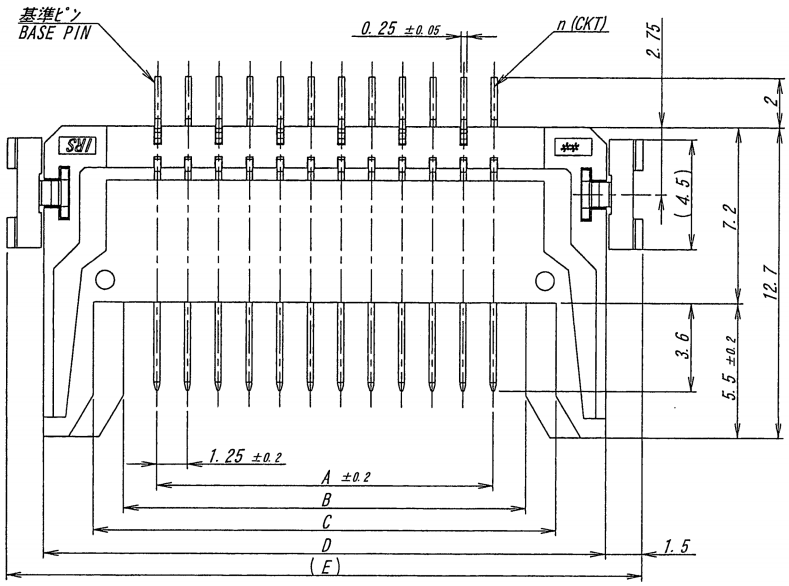

NOTE
1. 嵌合ソケット：9890S-***-T*
2. 全方向可動量：±1.0mm
3. コプラナリティー：0.1MAX.
4. コネクタが前傾しない事。
5. 本製品は、錫系めっきを施しておりますので、ウィスカーが発生する可能性がございます。その為、ウィスカー発生に対する保障は困難であり、御社にて御判断の上御使用をお願いします。
6. ハウシング底面を基準とする。

NOTE
1. MATING OF SOCKET : 9890S-***-T*
2. FLOATING VALUE OF ALL DIRECTION : ±1.0mm
3. COPLANARITY : 0.1MAX.
4. NOT FORWARD LEANING.
5. THIS PRODUCT UTILIZES LEAD-FREE TIN PLATING. ANY PRODUCT WITH LEAD-FREE TIN PLATING IS SUSCEPTIBLE TO TIN WHISKER. IRISO PROVIDES NO ASSURANCES AGAINST THE GROWTH OF TIN WHISKER EVEN UNDER NORMAL OPERATING CONDITIONS. CUSTOMERS ASSUME ALL RESPONSIBILITY FOR ANY PRODUCT FAILURES DUE SOLELY TO THE GROWTH OF TIN WHISKERS.
6. BOTTOM LINE OF HOUSING IS STANDARD.

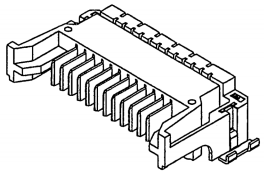

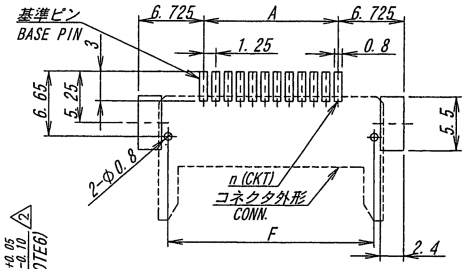

推奨基板寸法
一般公差：±0.05　基板厚：1.6mm
(マウント面)
RECOMMENDED PCB SIZE
GENERAL TOLERANCE : ±0.05
THICKNESS OF PCB : 1.6mm
(MOUNTING SIDE)

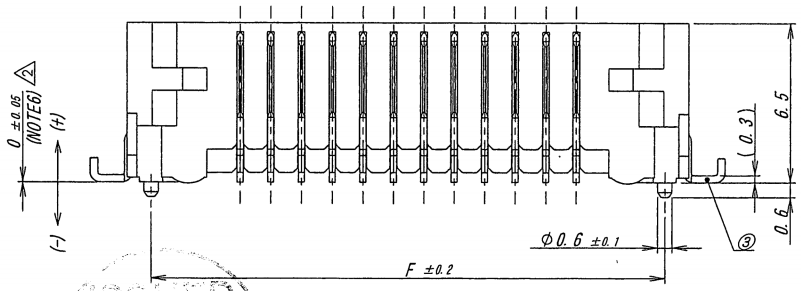

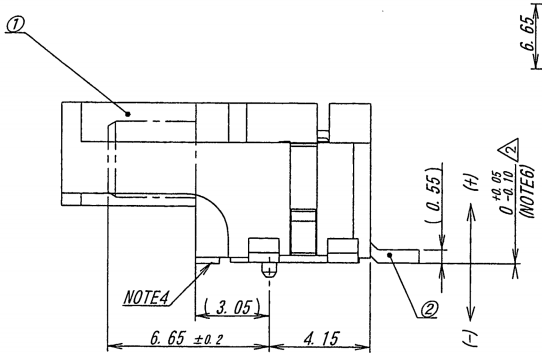

ISSUED
'17.10.-6
IRISO
ENG.DEPT.

LTR 記号	ECN No	REVISION RECORD 記事	DR	CHK	DATE 年月日
△					
△					
△					
△					
△					
△					
2	68866	NOTE REV	N.A.	M.T	'17-10-2
1	38287	REVISED	S.Y.	M.T	'10-11-2

MATERIAL 材質
①ベース/BASE：LCP, GF40%, 黒色/BLACK, UL94V-0
②ポスト/POST：リン青銅/PHOSPHOR BRONZE (t=0.25)
③金具/DEVICE：黄銅/BRASS (t=0.3)

FINISH 仕上げ
1 ②③
ニッケル下地めっき/OVER NICKEL PLATE:1~2μm
錫リフローめっき/TIN REFLOW PLATE:1μmMIN.

GENERAL TOLERANCES 一般公差
DIM 寸法 ± 0.3
ANGLE 角度 ±

3RD. ANG. PROJ. 三角法

SCALE 尺度 /
UNIT 単位 mm
DR '17-10-2 N.Asai
DSN '01-6-6 H.Honma
CHK '17.10.2 M.Tabata
APP 2017-10-3 Y.Sasaki

IRISO ELECTRONICS CO., LTD
イリソ電子工業株式会社

TITLE 名称
9892シリーズ 可動プラグ
SERIES 9892 PLUG

EDP No

PARTS No 部番
IMSA-9892B-**Z04-TR

DWG No 図番
110-409892-024

REV. 2

DO NOT SCALE DRAWING.
THIS DRAWING CONTAINS INFORMATION THAT IS PROPRIETARY TO IRISO AND SHOULD NOT BE USED WITHOUT WRITTEN PERMISSION. 本図面は、イリソ電子工業（株）の所有する情報を含むもので当社の許可なく複製を禁止する。